

SUPERVISOR

Supervisor

alunos

Agrupamento de Escolas de Mirandela

Ano Letivo 2021/22 - 3.º Período

Área Docente

Área Administrativa

Área Gestão

Gráficos

Estat.-1º C

Estat.-B

Estat.-S

Estat.-P

Estat. Faltas

Mapas

Filtros

Questionários

Monitorização

Relatórios

Municípios

Ano

Turma

Disciplina

Professores

Retenções

Exames

Exames Secundário

Global

Turmas

Disciplinas

Género

Social

Análogo

Disciplinas (1.º Ciclo)

Global (1.º Ciclo)

Recalculado a: 04-01-2023 09:11:45

Recalcular

Ano - Disciplina - Turma

| Ano | Disciplina                 |  |  |
|-----|----------------------------|--|--|
| 4.º | Matemática                 |  |  |
| 3.º | Estudo do Meio             |  |  |
| 2.º | Educação Moral e Religiosa |  |  |
| 1.º | Inglês                     |  |  |
|     | Educação Física            |  |  |

| Turma         | 1º P   | 2º P   | 3º P   |
|---------------|--------|--------|--------|
| CT            | 100,00 | 100,00 | 100,00 |
| G-CV          | 100,00 | 100,00 | 100,00 |
| G-FM          | 85,00  | 100,00 | 100,00 |
| G-LC          | 100,00 | 100,00 | 100,00 |
| H-CV          | 100,00 | 100,00 | 100,00 |
| H-LC          | 100,00 | 100,00 | 100,00 |
| 3.º PER 3/4 B | 100,00 | 100,00 | 100,00 |

4.º - Oferta Complementar (% de positivas)

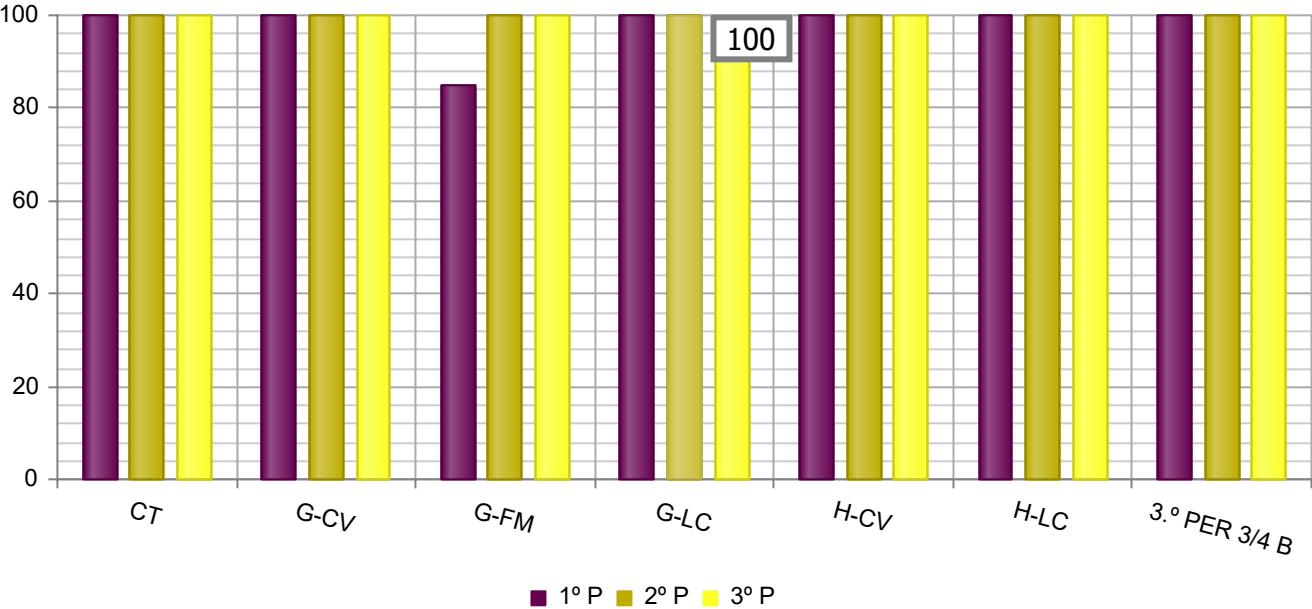

EB050 EBG

